

LEGENDA:

DESIGNAÇÃO / PROPOSTA	ÁREA [m ²]
ÁREA DE IMPLANTAÇÃO	120,00
ÁREA DE CONSTRUÇÃO DO PISO	120,00
ÁREA ÚTIL DO PISO	101,95
ÁREA HABITÁVEL DO PISO	79,50
COTA DE SOLERA	[40,20]

NOTAS:

- TODAS AS MEDIDAS DEVEM SER RECTIFICADAS EM OBRA
- QUALQUER ALTERAÇÃO OU SUBSTITUIÇÃO DE MATERIAIS E/OU DE SOLUÇÕES DEVERÁ TER A APROVAÇÃO DO AUTOR DO PROJECTO
- EM TODOS OS CASOS DE DÓVIDA POR EVENTUAL INDEFINIÇÃO OU DISPARIDADES DOS VÁRIOS ELEMENTOS DE PROJETO DEVERÁ O EMPREITEIRO CONTACTAR O AUTOR DO PROJETO ANTES DA EXECUÇÃO DOS TRABALHOS

ARQELITE ARQUITECTURA Rua Bartolomeu Dias Lote 7 - Esq. 1 "C" APARTADO 2361 CERRO - ALAGOA 8201-918 ALBUFEIRA Telef: [REDACTED] Fax: [REDACTED] E-mail: [REDACTED]	REQUERENTE [REDACTED]		
	LOCAL Areias, União freguesias Alcantarilha e Pera, [REDACTED] - Silves		
	MORADIA UNIFAMILIAR_T3 PLANTA DO RÉS DO CHÃO DESCRITIVA		
ARQUITECTO [REDACTED]	Ángulo Interno [REDACTED]	DATA [REDACTED]	03
www.facebook.com/arqelitealagoa		Resolu 1 / 100	

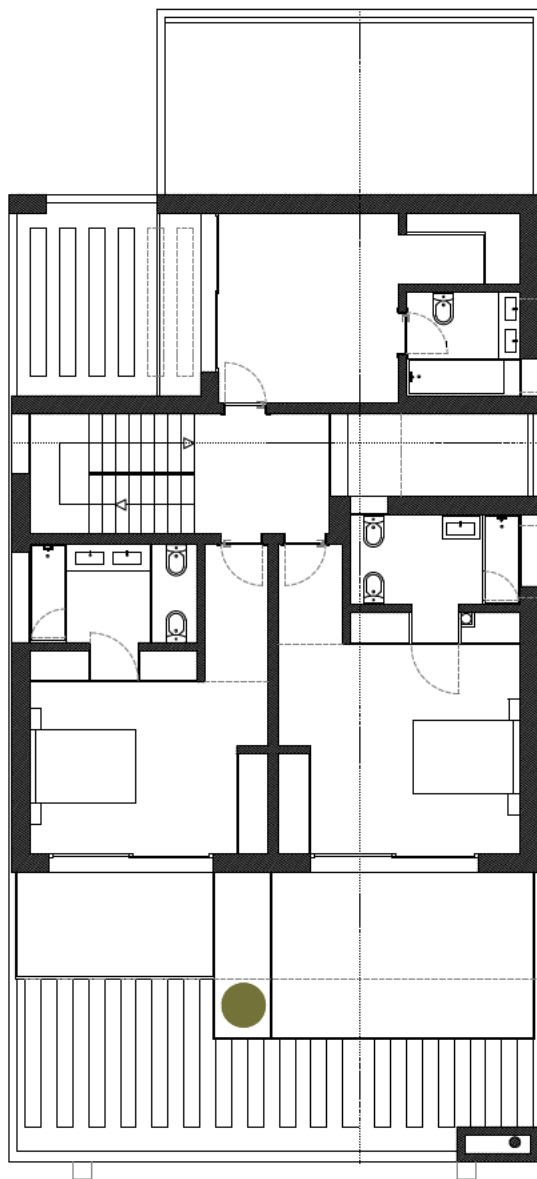

LEGENDA:

DESIGNAÇÃO / PROPOSTA	ÁREA [m ²]
ÁREA DE CONSTRUÇÃO DO PISO	100,00
ÁREA DAS VARANDAS	17,40
ÁREA ÚTIL DO PISO	78,90
ÁREA HABITÁVEL DO PISO	48,70
COTA DO PISO	[43.35]

NOTAS:

- TODAS AS MEDIDAS DEVEM SER RECTIFICADAS EM OBRA
- QUALQUER ALTERAÇÃO OU SUBSTITUIÇÃO DE MATERIAIS E/OU DE SOLUÇÕES DEVERÁ TER A APROVAÇÃO DO AUTOR DO PROJECTO
- EM TODOS OS CASOS DE DÓVIDA POR EVENTUAL INDEFINIÇÃO OU DISPARIDADES DOS VÁRIOS ELEMENTOS DE PROJETO DEVERÁ O EMPREITEIRO CONTACTAR O AUTOR DO PROJETO ANTES DA EXECUÇÃO DOS TRABALHOS

ARQELITE ARQUITECTURA Rua Bartolomeu Dias Lote 7 - Esq. 1 "C" APARTADO 2361 CERRO - ALAGOA 8201-918 ALBUFEIRA Telef: [REDACTED] Fax: [REDACTED] E-mail: [REDACTED]	REQUERENTE [REDACTED]
	LOCAL Areias, União freguesias Alcantarilha e Pera, [REDACTED] - Silves
MORADIA UNIFAMILIAR_T3 PLANTA DO 1º PISO DESCRITIVA	
ARQUITECTO [REDACTED]	Área Estudo [REDACTED]
www.facebook.com/arqelite	DATA [REDACTED]
Folha 1 / 100	PÁG. 05

